

土城中央扶輪社第十四屆元月份理事會議議案 元月6日

主席：陳水生 社長
 紀錄：蔡木春 秘書
 出席理事：陳水生 蔡木春 蕭高旭 陳啟洲 許松祥 李富湧 何仁傑 駱長樺 葉萌昌 楊大中

一、討論事項：

- 第一案：請審查第十四屆十二月份收支報告表。(如附件)
 決議：照案通過
- 第二案：本社將於二月份農曆年後舉辦第四次爐邊會議暨新春團拜活動，提請第四次爐邊會爐主與理事們討論活動地點與時間。
 說明：第四次爐邊會議爐主：P. P. Hardware、P. P. Plastics、P. P. Case、P. P. Blower、社長當選人 Valve、社友 Chiang Ji、LED、House，共八位。
 決議：第四次爐邊會議暨日期訂於2月23日(星期三)下午六時假青青餐廳舉行，本活動合併第725次中午例會舉行。
- 第三案：提請理事們討論春季旅遊行程與活動日期。
 決議：春季旅遊將舉辦廈門、泉州五日遊，活動日期暫定於4月15~19日五天。
- 第四案：第十四屆授證紀念慶典暨第十五屆職員交接日期訂於6月26日(星期日)，提請理事們討論活動地點與安排節目。
 決議：本屆授證紀念慶典暨職員交接典禮活動地點訂於土城海霸王餐廳後棟二樓香榭廳舉行，活動節目將與聯誼主委及社友們討論後決定。
- 第五案：本年度是否認捐 EREY 基金項目，提請理事們討論。
 決議：本屆 EREY 基金項目請社友們自由認捐，本社不統一認捐。

二、臨時動議：無

土城中央扶輪社2010-2011年度十二月份收支表

(支出)				(收入)			
科目	本月支出	累計金額	預算金額	科目	本月收入	累計金額	預算金額
一、總社會費			66,000	一、總社會費		66,000	
1. 總社會費	0	23,889	48,000	1. 總社會費	3,200	23,600	48,000
2. 扶輪月刊費	0	15,100	18,000	2. 扶輪月刊費	1,200	8,850	18,000
二、扶輪社務服務費		0	1,920,000	二、年費		540,000	
1. 社利費	0	24,165	90,000	1. 常年會費	36,000	265,500	540,000
2. 例會餐費	2,800	65,310	132,000	三、扶輪社行政管理費		606,000	
3. 授證禮金費	0	22,800	143,000	1. 社利費	10,000	73,750	150,000
4. 祝壽結婚費	0	12,670	24,000	2. 例會餐費	8,800	64,900	132,000
5. 聯誼費	27,200	171,800	210,000	3. 授證紀念費	20,000	147,500	300,000
6. 節目費	0	26,000	80,000	4. 祝壽結婚費	1,600	11,800	24,000
7. 攝影費	0	4,493	20,000	四、捐款		1,041,000	
8. 紀念品費	0	28,600	60,000	1. 分攤捐款	41,000	413,000	757,000
9. 講習會費	0	13,794	110,000	2. 一般捐款	72,000	345,600	284,000
10. 應酬費	1,500	26,265	30,000	3. 固定紅箱			
11. 會場費	12,200	80,400	160,000	五、授證禮金費		0	143,000
12. 辦公費	6,966	46,989	100,000	六、其他收入	18,800	18,800	
13. 人事費	29,800	166,000	387,000				
14. 授證紀念費	0	0	300,000				
15. 雜費	13,468	55,283	74,000				
三、社會服務費	30,000	385,034	280,000				
四、職業服務費	0	8,400	30,000				
五、國際服務費	0	40,834	100,000				
小計	123,934	1,217,826	2,396,000	小計	212,600	1,373,300	2,396,000

(歷屆結餘)\$631,673(含行政助理離職準備金\$46,000元) + (12月餘)\$155,474=787,147元
 甲存:\$93,264元(應付款\$0) 乙存:\$643,883元(已收未兌現票據:\$68,400) 零用金:\$50,000元
 社長： 批書： 會計： 製表人：

活動：土城扶輪社蒞臨訪問 日期：100年1月6日



活動：江翠國小特教班圓夢計畫 日期：100年1月7日 地點：板橋高鐵車站



活動：新北市二四七分區聯合例會 日期：100年1月15日 地點：台灣藝術大學

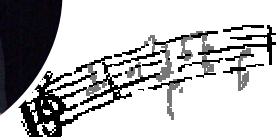

扶輪之宗旨在於鼓勵並培養以服務之理想為可貴事業之基礎，尤其著重於鼓勵並培養：

- 一、藉增廣相識為擴展服務之機會；
- 二、在各種事業及專門職務中提高道德之標準，認識一切有益於社會的業務之價值；及每一扶輪社員應尊重其本身之業務，藉以服務社會；
- 三、每一社員能以服務之理想應用於其個人、事業及社會之生活；
- 四、透過結合具有服務之理想之各種事業及專門職務人士，以世界性之聯誼，增進國際間之瞭解、親善與和平。

四大考驗

遇事反省然後言或行

- 一、是否真實？
- 二、是否公平？
- 三、能否促進信譽友誼？
- 四、能否兼顧彼此利益？

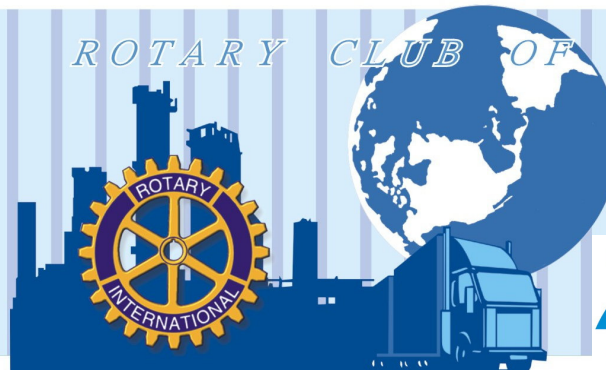

承天

土城中央扶輪社 社刊



地址：台北縣土城市中央路四段八號五樓 電話：(02) 2267-4765 傳真：(02) 2267-0731

例會事項報告 元月 15 日

- 一、出席報告
 - 社員人數：.....35 名
 - 出席人數：.....18 名
 - 出國人數：..... 3 名
 - 免計出席人數：..... 1 名
 - 補出席人數：..... 8 名
 - 缺席人數：..... 4 名
 - 出席率：.....88.5 %

一、本次例會我們想念您！

BM、CNC、Insurance、C. E. Foundation

二、出國社友祝您一路順風！

Paul、Thermo、Valve

三、免計出席人數

Mold

四、補出席社友

Accountant、Chiang Ji、Banker、Bicycle、House、Jeff、Packing、Manpower、

五、歡迎友社社友及來賓

姓名	邀請人及所屬社
卓甫見 教授	本社
麥韻篁 教授	本社
周宏章 先生	本社
本社社友寶眷	本社



本週節目

講師：陳啟洲 前社長
 講題：經典四句聯
 講師簡介：
 現任-中一五金股份有限公司董事長
 中翼機電股份有限公司負責人
 學經歷：
 ※ 中華民國易宗武術學會理事長
 ※ 土城廠商協進會慢跑會長
 ※ 土城國小六年副會長
 ※ 土城廠商協進會理事
 ※ 中華民國易經學會創始會員
 ※ 2007-2008 年度 社長

下週節目

日期：元月 27 日(星期四)
 講題：從經營之神湖雪巖看管理
 講師：楊志雄 老師

下下週節目

日期：2 月 3 日(星期四)
 ◎適逢農曆春節休會乙次

聯誼輪~訪問三峽扶輪社

日期：元月 21 日(星期五)中午 12:00
 地點：三峽鎮介壽路一段 197 號 2 樓
 應出席人員：助理總監 Manpower、Building 社長、Spring 秘書、P. P. Case、P. P. Blower、P. P. Hardware、社友 Lawyer、CNC、Land、Paul、Banker、Importer、Service，請準時出席！

第 14 卷第 24 期 中華民國 100 年元月 20 日出刊

第 719 次例會~二四七分區聯合例會

- ◆ 中午十二時三十分整，由主辦社之一板橋東區扶輪社社長鳴鐘開會。
- ◆ 聯誼活動由主辦社三社聯誼主委共同主持。
 首先歡迎今日講師：台灣藝術大學音樂系系主任 卓甫見教授、音樂系 麥韻篁教授，接下來歡迎今日蒞臨貴賓：似緯貿易有限公司 周宏章負責人以及蒞臨本社的社友及寶眷們。
 1. 本週壽星：P. P. Hoist，祝福您生日快樂！
 2. 本週結婚週年：P. P. PVC 與陳美蓮夫人結婚 37 週年紀念，祝福您們幸福美滿！
- ◆ 秘書報告由主辦社三社秘書共同主持，報告各扶輪社內重要訊息。
- ◆ 兩位教授精湛的表演獲得滿堂喝采，並又增加三首安可曲的表演，讓全場意猶未盡，表演結束後由主辦社之一本社社長 Building 頒贈車馬費。
- ◆ 各社社長分別上台至贈小社旗予主講老師，新北市二四七分區聯合例會圓滿結束由鶯歌扶輪社社長鳴鐘畢會。



P. P. Ball (40.01.25)

Importer 社友夫人

廖云好小姐 (60.01.20)

祝福您們生日快樂~

P. P. Hoist 與江紅杏夫人

(56.01.26)

祝福您們

結婚 44 週年紀念快樂~



本社近期活動預告

- 活動：愛心義診活動
 日期：2 月 13 日(星期日)
 地點：學士里與中正里活動中心 (土城市裕民路 193 之 1 號)
- 活動：第四次爐邊會暨新春團拜
 日期：2 月 23 日(星期三)PM6:00
 地點：土城青青餐廳
 爐主：P. P. Hardware、P. P. Plastics、P. P. Case、P. P. Blower、社長當選人 Valve、社友 Chiang Ji、House、LED
- 活動：247 分區聯合高爾夫球賽
 日期：2 月 24 日(星期四)
 地點：桃園高爾夫球場
 桃園縣龍潭鄉九龍村 23 鄰 39 號